Company Profile

IDEOL Co., Ltd.

株式会社ＩＤＥＯＬ

住所	〒460−0008　愛知県名古屋市中区栄五丁目26番39号
電話番号	052-824-7081
E メールアドレス	info@ideol.sakura.ne.jp
ウェブサイトアドレス	http://ideol.sakura.ne.jp/
コンタクトパーソン名	中野　克則 代表取締役
カテゴリー	その他
代表者名	中野　克則
売上額	1千万円（2019年）
資本金	2百万円
従業者数	1名
設立日	2013年1月
主な取引先企業	東京大学 東海工業専門学校金山校

企業の特徴・業務概要・行っているモノ作りの概要

空撮系から物流系ドローンに需要の一部がシフトするのに合わせて運営するドローンスクールの講習内容を拡張する為に、米国製の実証用ドローンを庄内川上空で飛行させること計画中。また、米国製の物流用ドローンを「空飛ぶクルマ」へ改造して、日本での飛行を企画すると共にスケールアップすることを併せて企画する。

製品情報・取扱材料・対応サイズ・主要設備

ドローン飛行場
（名古屋守山ドローンスクール）

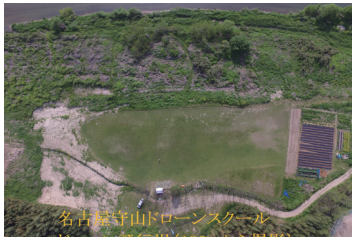

専門・得意分野・自社の強み

・先進航空モビリティを含む将来構想、事業企画、製品企画
・庄内川に隣接するドローン飛行場を利用して実証飛行が可能
・代表取締役の多分野での経験と多様な人的ネットワーク

どのようなニーズに対応できるか希望する取引企業に関すること 等

弊社と取引のある大型ＶＴＯＬを開発製造している米国社の協力をベースに所謂「空飛ぶクルマ」を開発して、２０２５年に開催される万博でのデモフライトや日本市場での製造・運用に興味がある企業

拠点（事業所・工場）

本社　ドローン飛行場（名古屋市守山区）